



DECIZIE

17.07.2020

8.7.1

nr. _____

mun. Orhei

Cu privire la declararea terenului
proprietate publică domeniul privat

În temeiul art.465, 500, 509-510 din Codul Civil nr.1107 din 06.06.2002; art.10, 118-126 al Codului Administrativ al Republicii Moldova nr.116 din 19.07.2018; art.3(2), 14(1), (2), lit.b),(3), 20, 74(4), 76(1) ale Legii privind administrația publică locală nr.436-XVI din 28.12.2006; art.4, lit.g) al Legii privind descentralizarea administrativă nr.435 din 28.12.2006; art.5, 14, alin.1, art.18, 19 și 28 ale Legii cadastrului bunurilor imobile nr.1543 din 25.02.1998; art.9 al Legii privind administrarea și deetatizarea proprietății publice nr.121 din 04.05.2007; art.8-13 și 15 ale Legii privind transparența în procesul decizional nr.239 din 13.11.2008; art.2, 4, 6, 12(2), 16 și 22 ale Legii privind delimitarea proprietății publice nr.29 din 05.04.2018, examinând nota informativă prezentată,

CONSILIUL MUNICIPAL ORHEI DECIDE :

1. Se aprobă suprafața de 0,0594 ha și hotarele fixe a terenului situat în str. Mureș 11, conform planului geometric din 10.06.2020, elaborat la scara 1:500, numărul cadastral 6401410735 coordonat de primar (se anexează).

2. Se declară proprietate publică domeniul privat al unității administrativ teritoriale Orhei, teren cu destinația pentru construcții, situat în str.Mureș 11, numărul cadastral 6401410735, cu suprafața de 0,0594 ha.

3. Prezenta decizie servește drept temei pentru înregistrarea și/sau modificarea înscrisurilor în Registrul bunurilor imobile a Serviciului Cadastral Teritorial Orhei a ÎP., „Agenția Servicii Publice”.

4. Sursa de acoperire a cheltuielilor pentru înregistrarea bunului imobil se determină din contul alocațiilor bugetare planificate în anul 2020 pentru lucrările ce țin de activitatea serviciului funciar.

5. Prezenta decizie intră în vigoare la data includerii acesteia în Registrul de Stat al actelor locale și poate fi atacată la Judecătoria Orhei în termen de 30 zile din data comunicării beneficiarului.

6. Controlul asupra executării prezentei decizii revine viceprimarului mun. Orhei dna Cristina COJOCARI.

Președintele ședinței

Semnat la data de 22.07.2020

DARIEV Boris

Contrasemnat:

Secretar al

Consiliului municipal Orhei



Ala BURACOVSKI



PLANUL GEOMETRIC

Numărul cadastral 6401410.735

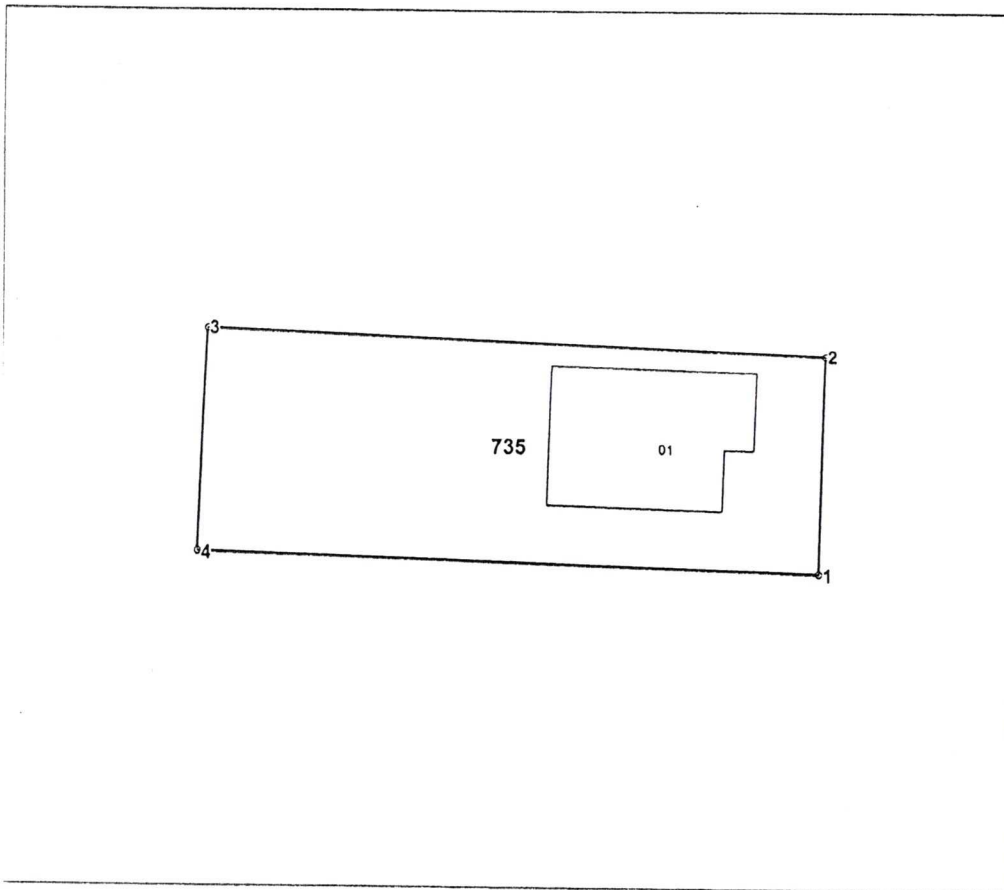

Amplasamentul bunului



735 - numărul cadastral al terenului
01 - numărul cadastral al clădirii

Caracteristicile tehnice ale bunului imobil

| Numar_cadastral | Tipul_bunului | Suprafata | Destinatia | Mod_de_folosinta |
|-----------------|---------------|------------|--------------------|----------------------------|
| 6401410.735 | Teren | 0.0594 ha | Pentru construcții | Pentru construcții |
| 6401410.735.01 | construcție | 117.6 m.p. | | Casa de locuit individuala |

Secretar al Consiliului municipal Orhei



Ala BURACOVSKI

Numărul cadastral: 6401410.735

Catalogul de coordonate si parametrii hotarului.

| Punct | X ₋ | Y ₋ | Tipul_punct | Hotar | Distanța | Tipul_hotar |
|-------|----------------|----------------|-------------|-------|----------|-------------|
| 1 | 231.063,0534 | 244.395,0350 | general | 1-2 | 14,37 | general |
| 2 | 231.063,4642 | 244.409,3990 | general | 2-3 | 40,57 | general |
| 3 | 231.022,9310 | 244.411,1040 | general | 3-4 | 14,85 | general |
| 4 | 231.022,3080 | 244.396,2628 | general | 4-1 | 40,76 | general |

Mențiuni:

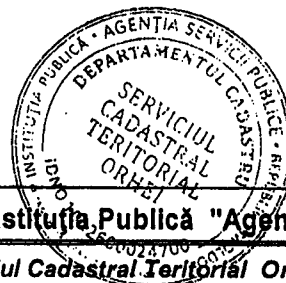

| | | | |
|---|--|---|------------------------|
| COORDONAT | | Instițuția Publică "Agenția Serviciilor Publice" | |
| Conducătorul Autorității Publice competente | | Serviciul Cadastral Teritorial Orhei | |
| Primăria mun. Orhei | | Orhei, mun. Orhei | |
| Conducător / Verificat | | N. Stavila <small>(nume, prenume)</small> | |
| Executant | | I. Bunici <small>(nume, prenume)</small> | |
| Titularul de acceptare Primăria mun. Orhei | Data elaborării: 10.06.2020 <small>(data inspecției la teren)</small> | Sistem de coordonate: MoldRef99 | Scara: 1:500 |