



DECIZIE

16.11.2015

11.17

nr. _____

or.Orhei

г. Орхей

Cu privire la formarea prin
separare a bunului imobil, instituirea servituții
și acceptarea instituirii zonei economice libere

În conformitate cu Codul Funciar, art.11, Legea privind administrația publică locală nr.436-XVI din 28.12.2006, art.14, Legea cu privire la formarea bunurilor imobile nr.354-XV din 28.10.2004, art.10, Legea privind descentralizarea administrativă nr.435 din 28.12.2006, art.4 pct.(g), Legea privind terenurile proprietate publică și delimitarea lor nr.91-XVI din 05.04.2007, art.5 și Legea privind administrarea și deținerea proprietății publice nr. 121-XVI din 04.05.2007, luând în considerație dosarul tehnic de formare a bunului imobil prin separare,

CONSILIUL ORĂȘENESC DECIDE:

1. Se formează prin separare din bunul imobil cu codul cadastral 6401307619, cu suprafața totală de 88,9888 ha, situat în orașul Orhei, două bunuri imobile noi formate după cum urmează:
 - bunul imobil nou format cu cod cadastral 6401307133, cu suprafața 1,4818 ha, situat în or. Orhei;
 - bunul imobil nou format cu cod cadastral 6401307134, cu suprafața de 8,05 ha, situat în orașul Orhei, conform planurilor geometrice ale bunurilor imobile (nou formate prin separare) din data 16.11.2015 (se anexează).
2. Se modifică bunul imobil inițial cu cod cadastral 6401307619 cu suprafața de 88,9888 ha, conform planului geometric (al bunul imobil inițial modificat după formare), din data 16.11.2015, iar bunul imobil rămas în urma formării prin separare va avea suprafața 79,4570 ha, cod cadastral 6401307619 cu (se anexează).
3. Se instituie servitutea de acces, inclusiv și pentru transport, la drum public pe bunul imobil aservit cu cod cadastral 6401307133, cu suprafața de 0,1191 ha, pentru bunul dominant cu cod cadastral 6401307134.
4. Consiliul orășenesc Orhei acceptă instituirea Zonei Economice Libere pe terenul cu cod cadastral 6401307134, cu suprafața de 8,05 ha.
5. Se obligă autoritatea executivă a Consiliului orășenesc Orhei să adreseze Guvernului Republicii Moldova demersul respectiv pentru instituirea Zonei Economice Libere pe terenul cu suprafața 8,05 ha, cu cod cadastral 6401307134.
6. Specialiștii în reglementarea regimului proprietății funciare vor înregistra prezenta decizie la OCT Orhei.
7. Controlul asupra executării prezentei decizii revine viceprimarului orașului Orhei Reghina APOSTOLOVA.

Președintele ședinței
Secretar al
Consiliului orășenesc Orhei



Evgheni PISOV

Ala BURACOVSKI

Întreprinderea de stat Cadastru
 Oficiul Cadastral Teritorial _____ Orhei _____

*Anexo
 la decizia nr. 16.17
 din 16.11.2015*

Planul Geometric (bunul imobil nou format)

Data elaborării: 16.11.2015

Numărul cadastral: 6401307.133

Adresa bunului imobil: or. Orhei, r-nul Orhei

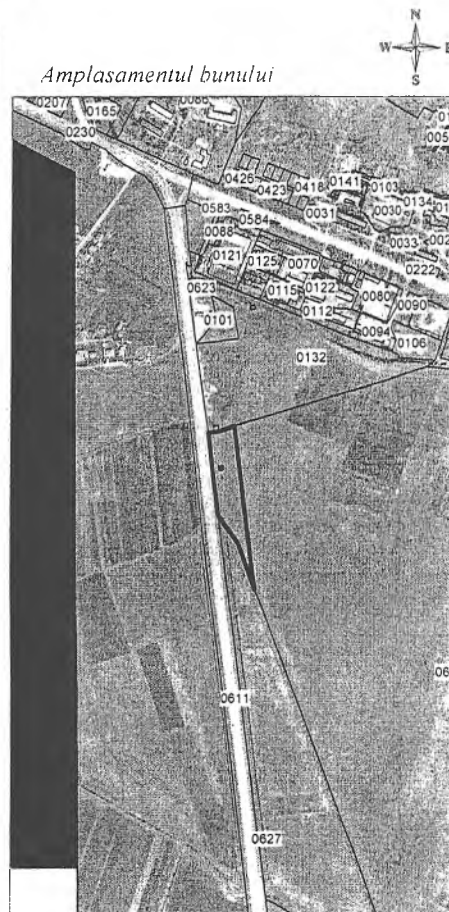
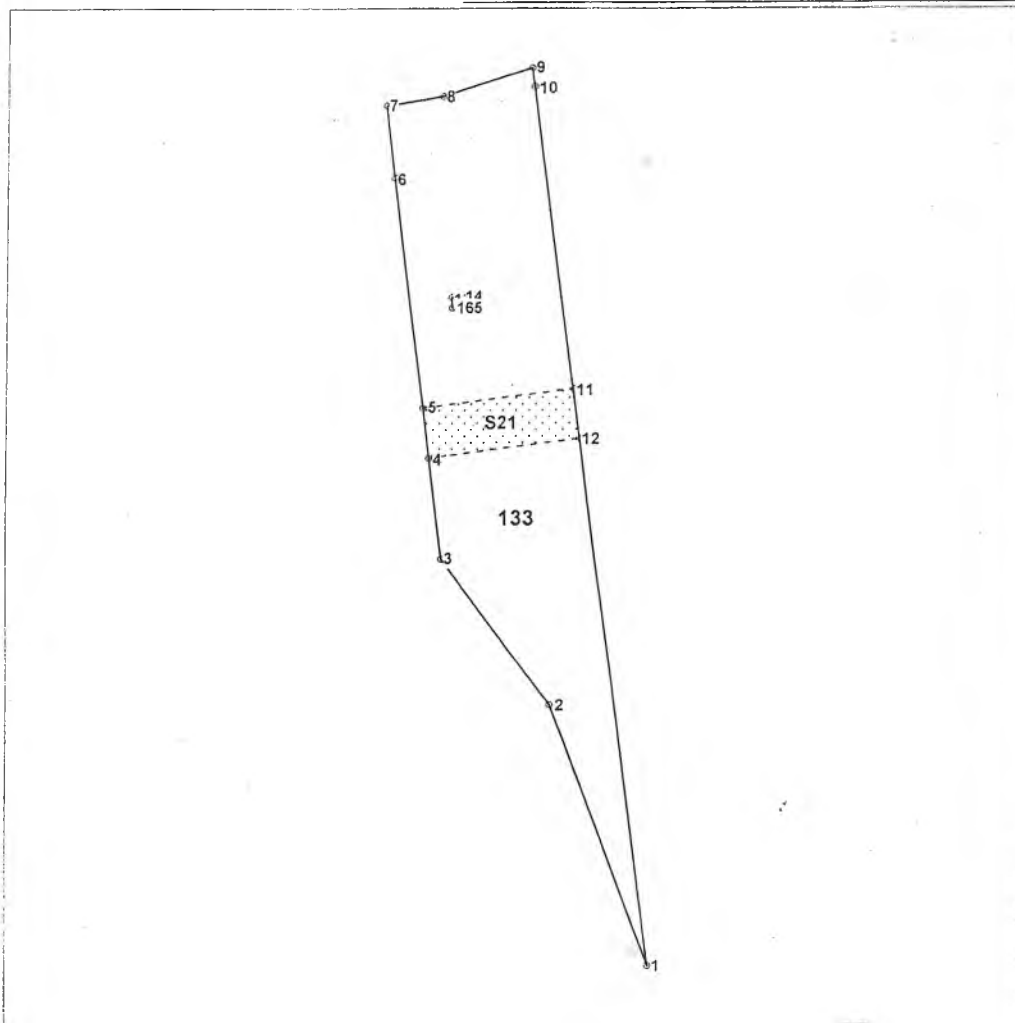

0133 - numărul terenului

Scara tiparului: 1:3000

Caracteristicile tehnice generale ale bunului imobil

Numar_cadastral	Tipul_bunului	Mod_de_folosinta	Suprafata
6401307.133	Teren	pentru constructie	1.4818 ha

Informație despre Arenda/Servitute constituite pe teren

Nr	Denumirea	Suprafata_ha	Teren_dominant	Tipul
S21	Servitute	0,1191	64013070134	

Executant L. Condrea

(numele, prenumele, semnatura)

Seful filialei / Registrator N. Stavila

(numele, prenumele, semnatura, LS)

COORDONAT

serviciile speciale ale APL

Primarul Ilan Sor

(numele, prenumele, semnatura, LS)

Inginerul cadastral F. Gudima

(numele, prenumele, semnatura)

*Secretarul de Consiliu Local
 Orheiense Orhei
 Stavrucoscu*



Întreprinderea de stat Cadastru
Oficiul Cadastral Teritorial _____ Orhei

*Scris de
decedat as 16.11
Orhei 16.11.2015*

Planul Geometric (bunul imobil nou format)

Data elaborării: 16.11.2015

Numărul cadastral: 6401307.134

Adresa bunului imobil: or. Orhei, r-nul Orhei

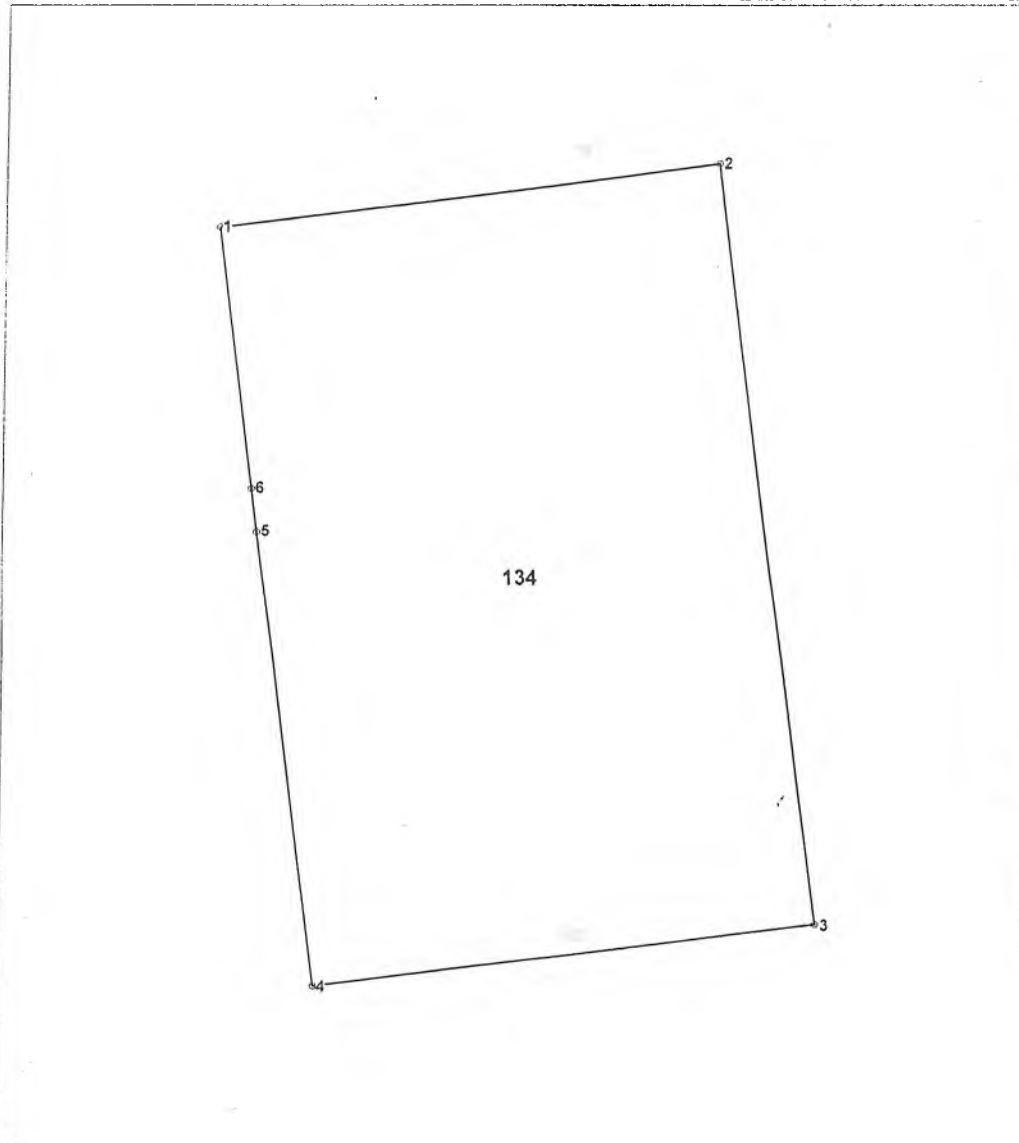

Amplasamentul bunului

0134 - numărul terenului

Scara tiparului: 1:3500

Caracteristicile tehnice generale ale bunului imobil

Numar_cadastral	Tipul_bunului	Mod_de_folosinta	Suprafata
6401307.134	Teren	pentru constructie	8.05 ha

Executant L. Condrea

(numele, prenumele, semnătură)

Seful filialei / Registrator N. Stavila

(numele, prenumele, semnatura, LS)

COORDONAT

serviciile speciale ale APL

Primarul Ilan Sor

(numele, prenumele, semnatura, I.S)

Inginerul cadastral F. Gudima

(numele, prenumele, semnatura)

*Secretar de Construcții
Orășenesc Orhei
Stavila*

