



DECIZIE

27.12.2019

12.1.2

nr. \_\_\_\_\_

mun. Orhei

Cu privire la darea terenului în administrare

În temeiul art.9, alin.(2) lit.b) din Codul Civil, art.118-126 ale Codului Administrativ, art.14(2), lit.b) – lit.d), art.77(2) din Legea privind administrația publică locală nr.436-XVI din 28.12.2006, art.9(2),10(3) din Legea nr.121 din 04.05.2007 privind administrarea și deetizarea proprietății publice, art.1 al Legii privind Întreprinderea de stat și întreprinderea municipală nr.246 din 23.11.2017, art.5 pct.(4), lit.b) și pct.(5) al Legii privind delimitarea proprietății publice nr.29 din 05.04.2018 cu modificările ulterioare, luând în considerare cererea Întreprinderii Municipale „Servicii Comunal Locative” Orhei cu sediul în mun.Orhei, str.Renașterii Naționale 18, privind darea în administrare a terenului, pentru exploatare și întreținerea cimitirului public,

CONSILIUL MUNICIPAL ORHEI DECIDE :

1. Se dă în administrare Întreprinderii Municipale „Servicii Comunal Locative” Orhei cu sediul în mun. Orhei, str. Renașterii Naționale 18, terenul cu numărul cadastral 6401207059, situat în mun. Orhei, str. Valeriu Cupcea f/n, cu suprafața de 14,4378 ha, pentru întreținerea cimitirului pe un termen de până la data de 31.12.2020 (se anexează).
2. Prezenta decizie servește drept temei pentru înregistrarea și/sau modificarea înscrierilor în Registrul bunurilor imobile a Serviciului Cadastral Teritorial Orhei.
3. Sursa de acoperire a cheltuielilor pentru înregistrarea bunului imobil se determină din contul alocațiilor bugetare planificate în anul 2020 pentru lucrările ce țin de activitatea serviciului funciar.
4. Se obligă Întreprinderea Municipală „Servicii Comunal Locative” Orhei:
  - să utilizeze terenul primit în administrare conform destinației indicate în punctul 1 al deciziei în conformitate cu legislația în vigoare;
  - să respecte normele sanitare și incendiare, conform legislației în vigoare;
  - să participe, prin cota-parte la reparația rețelelor tehnice din sectorul respectiv;
  - să mențină în ordine terenul adiacent, fără drept de îngrădire.
5. Prezenta decizie intră în vigoare la data includerii acesteia în Registrul de Stat al actelor locale și poate fi atacată la Judecătoria Orhei în termen de 30 zile din data comunicării Întreprinderii Municipale „Servicii Comunal Locative” Orhei.
6. Controlul asupra executării prezentei decizii revine viceprimarului pentru domeniul de activitate construcții și infrastructură dnei Cristina COJOCARI.

Președintele ședinței  
Semnat la data de

27.12.2019

Contrasemnat:  
Secretar al  
Consiliului municipal Orhei



Evgheni PISOV

Ala BURACOVSKI



PLANUL CADASTRAL

Data eliberării: 04.02.2013

Număr cadastral: 6401207059

Adresa (b.i.): r-l Orhei com. Orhei sat.(sector) Orhei. str. Valeriu Cupcea Nr.

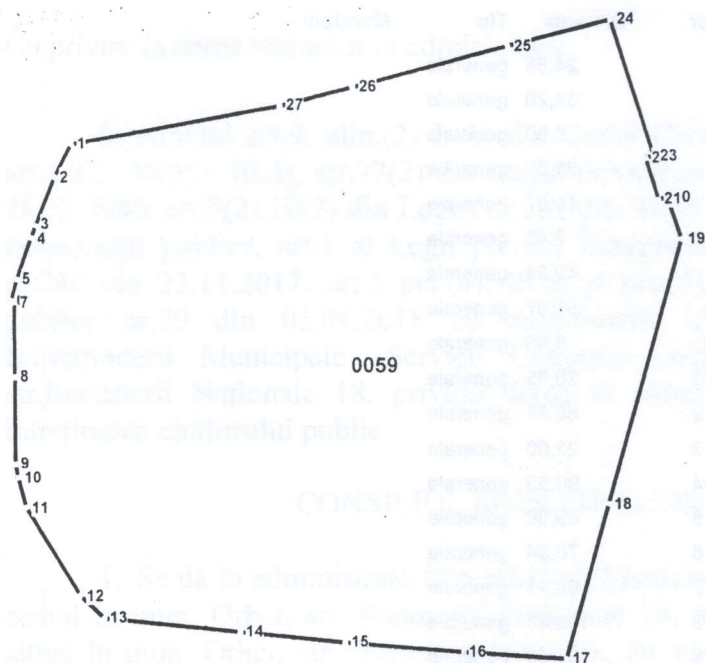

Scara 1:5000

Amplasarea bunului

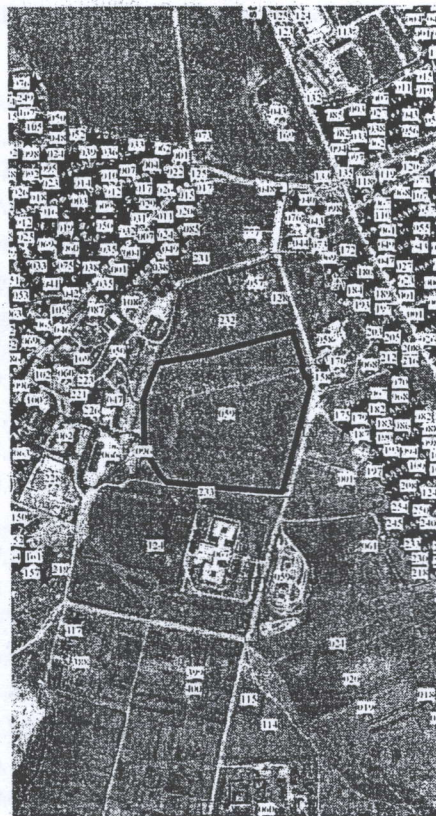

Semne convenționale

0059 - numărul cadastral al terenului

Caracteristicile tehnice a bunului imobil

Cod	Tipul_bunului	Mod_de_folosinta	Suprafata_terenului
	Teren	Amenajat	14.4378ha

Executantul lucrărilor: Pădureț E / *[Signature]*  
(semnatura, numele, prenumele)

Conducătorul întreprinderii: Stavilă N / *[Signature]*  
(semnatura, numele, prenumele, I.S.)

Beneficiar "Primăria or.Orhei"  
(semnatura, numele, prenumele)



\*Catalogul coordonatelor si parametrii hotarului vezi verso. În cazul în care tabelul respectiv nu se va încadra pe verso, se va anexa suplimentar încă o filă, care va fi semnată de executant și conducătorul întreprinderii, cu aplicarea ștampilei

Secretar al Consiliului municipal Orhei



Ala BURACOVSKI

