

Republica Moldova

CONSILIUL  
MUNICIPAL ORHEI

27.12.2019



Республика Молдова

СОВЕТ  
МУНИЦИПАЛИЯ ОРХЕЙ

12.7.10

nr. \_\_\_\_\_

mun. Orhei

Cu privire la declararea terenului  
proprietate publică domeniul privat

În temeiul art.465, 500, 509-510 din Codul Civil; art.10, 118-126 al Codului Administrativ; art.3(2), 14(1), (2) lit.b) și (3), 20, 74(4), 76(1) ale Legii privind administrația publică locală nr.436-XVI din 28.12.2006; art.4 lit.(g) al Legii privind descentralizarea administrativă nr.435 din 28.12.2006; art.5, 28 ale Legii cadastrului bunurilor imobile nr.1543 din 25.02.1998; art.9(1) și (2), art.9(3) lit.a) ale Legii privind administrarea și deetatizarea proprietății publice nr.121 din 04.05.2007; art.8-13, 15 ale Legii privind transparența în procesul decizional nr.239 din 13.11.2008; Legea privind delimitarea proprietății publice nr.29 din 05.04.2018,

CONSILIUL MUNICIPAL ORHEI D E C I D E:

1. Se aprobă suprafața de 0,0767 ha și hotarele terenului situat în str. Tineretului 6, conform planului geometric din data 11.09.2019, elaborat la scara 1: 500, numărul cadastral 6401407148 coordonat de primar (se anexează).

2. Se declară proprietate publică domeniul privat al unității administrativ teritoriale Orhei, teren cu destinația pentru construcții, situat în str. Tineretului 6, numărul cadastral 6401407148, cu suprafața de 0,0767 ha.

3. Prezenta decizie servește drept temei pentru înregistrarea și/sau modificarea înscrierilor în Registrul bunurilor imobile a Serviciului Cadastral Teritorial Orhei.

4. Sursa de acoperire a cheltuielilor pentru înregistrarea bunului imobil se determină din contul alocațiilor bugetare planificate în anul 2019 pentru lucrările ce țin de activitatea serviciului funciar.

5. Prezenta decizie intră în vigoare la data includerii acesteia în Registrul de stat al actelor locale și poate fi atacată la Judecătoria mun. Orhei termen 30 zile din data comunicării beneficiarului.

6. Controlul asupra executării prezentei decizii revine viceprimarului de ramură conform domeniului de competență.

Președintele ședinței

Semnat la data de 27.12.2019



Evgheni PISOV

Contrasemnat:

Secretar al

Consiliului municipal Orhei

Ala BURACOVSKI



Anexa la decizia nr. 12.7.10 din 27.12.2019

# PLANUL GEOMETRIC

Numărul cadastral 6401407.148

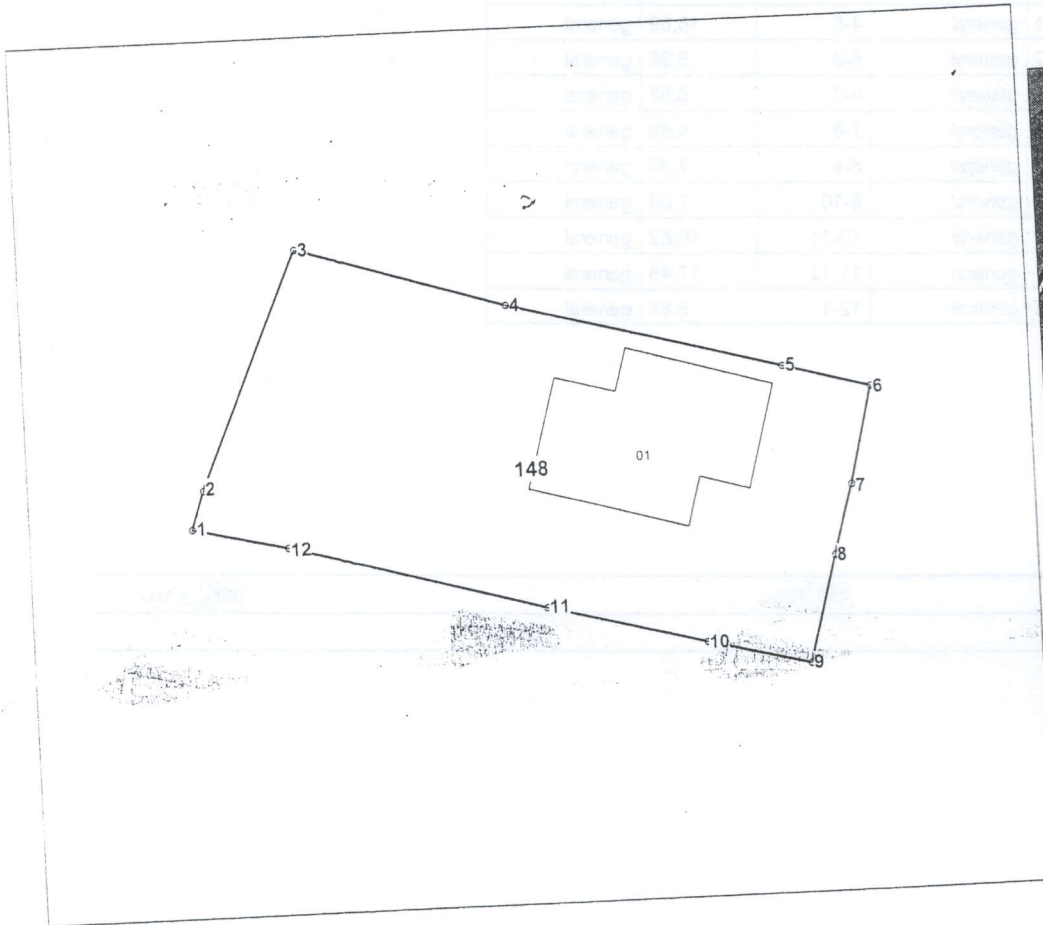

Amplasamentul bunului

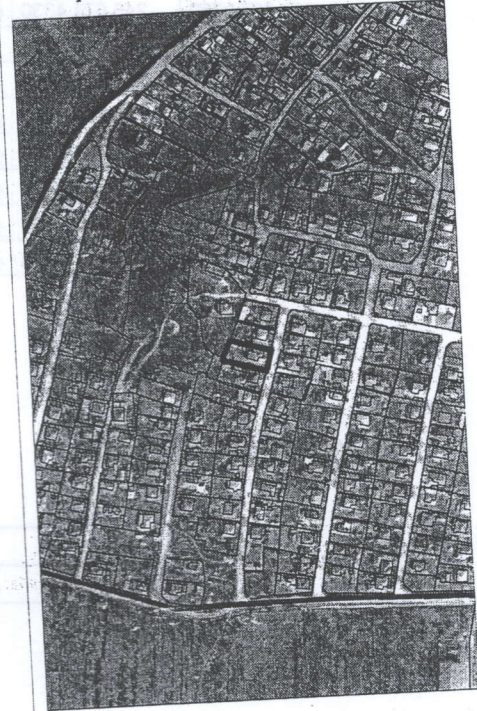

148 - numărul cadastral al terenului  
01 - numărul cadastral al clădirii

## Caracteristicile tehnice ale bunului imobil

Numar_cadastral	Tipul_bunului	Suprafata	Destinatia	Mod_de_folosinta
6401407.148	Teren	0.0767 ha	Pentru construcții	Pentru construcții
6401407.148.01	construcție	124.3 m.p.		Casa de locuit individuala

Secretar al Consiliului municipal Orhei

Secretar al Consiliului mun. Orhei  
**COPIA CORESPUNDE ORIGINALULUI**  
*Ala Buracovschi*  
 20  
 semnătura

Ala BURACOVSKI

Numărul cadastral: 6401407.148

Catalogul de coordonate si parametrii hotarului.

Punct	X_	Y_	Tipul_punct	Hotar	Distanta	Tipul_hotar
1	230.668,4940	245.665,4020	general	1-2	2,72	general
2	230.669,3750	245.667,9780	general	2-3	16,89	general
3	230.676,1560	245.683,4510	general	3-4	14,39	general
4	230.689,9040	245.679,2120	general	4-5	18,69	general
5	230.707,9750	245.674,4330	general	5-6	5,95	general
6	230.713,7100	245.672,8550	general	6-7	6,53	general
7	230.712,1740	245.666,5050	general	7-8	4,80	general
8	230.710,8450	245.661,8970	general	8-9	7,39	general
9	230.708,9880	245.654,7390	general	9-10	7,08	general
10	230.702,1250	245.656,4770	general	10-11	10,82	general
11	230.691,6640	245.659,2570	general	11-12	17,46	general
12	230.674,8350	245.663,9180	general	12-1	6,51	general

Mențiuni:



COORDONAT		Instituția Publică "Agenția Servicii Publice"	
Conducătorul Autorității Publice competente		Serviciul Cadastral Teritorial Orhei	
D.Memet		r-nul Orhei, mun. Orhei, str. Tineretului nr. 6	
Reprezentantul Autorității Publice competente		Conducător / Verificat	N.Stavila (numele, prenumele)
F.Gudima		Executant	I.Bunici (numele, prenumele)
Titularul de drepturi		Data elaborării:	Sistem de coordonate:
Primăria or Orhei		11.09.2019 (data inspecției în teren)	MoldRef99
			Scara: 1:500