



DECIZIE

27.12.2019

12.7.11

nr. _____

mun. Orhei

Cu privire la declararea terenului
proprietate publică domeniul privat

În temeiul art.465, 500, 509-510 din Codul Civil; art.10, 118-126 ale Codului Administrativ; art.3(2), 14(1), (2) lit.b), (3), 20, 74(4), 76(1) ale Legii privind administrația publică locală nr.436-XVI din 28.12.2006; art.4 lit.(g) al Legii privind descentralizarea administrativă nr.435 din 28.12.2006; art.5, 28 ale Legii cadastrului bunurilor imobile nr.1543 din 25.02.1998; art.9(1) și (2), art.9(3) lit.a) ale Legii privind administrarea și deetatizarea proprietății publice nr.121 din 04.05.2007; art.8-13 și 15 ale Legii privind transparența în procesul decizional nr. 239 din 13.11.2008; Legea privind delimitarea proprietății publice nr.29 din 05.04.2018,

CONSILIUL MUNICIPAL ORHEI DECIDE:

1. Se aprobă suprafața de 0,0467 ha și hotarele terenului situat în str. Barbu Lăuraru 14, conform planului geometric din data 14.10.2019, elaborat la scara 1: 300, numărul cadastral 6401213184 coordonat de primar (se anexează).
2. Se declară proprietate publică domeniul privat al unității administrativ teritoriale Orhei, teren cu destinația pentru construcții, situat în str. Barbu Lăutaru 14, numărul cadastral 6401213184, cu suprafața de 0,0467 ha.
3. Prezenta decizie servește drept temei pentru înregistrarea și/sau modificarea înscrierilor în Registrul bunurilor imobile a Serviciului Cadastral Teritorial Orhei.
4. Sursa de acoperire a cheltuielilor pentru înregistrarea bunului imobil se determină din contul alocațiilor bugetare planificate în anul 2019 pentru lucrările ce țin de activitatea serviciului funciar.
5. Prezenta decizie intră în vigoare la data includerii acesteia în Registrul de stat al actelor locale și poate fi atacată la Judecătoria mun. Orhei termen 30 zile din data comunicării beneficiarului.
6. Controlul asupra executării prezentei decizii revine viceprimarului de ramură conform domeniului de competență.

Președintele ședinței
Semnat la data de

27.12.2019

Contrasemnat:
Secretar al
Consiliului municipal Orhei

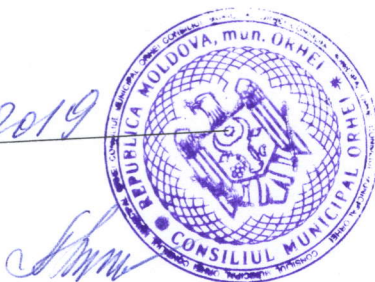

Evgheni PISOV

Ala BURACOVSKI

PLANUL GEOMETRIC



Anexa la decizia
nr.12.7.11 din 27.12.2019

Numărul cadastral 6401213.184

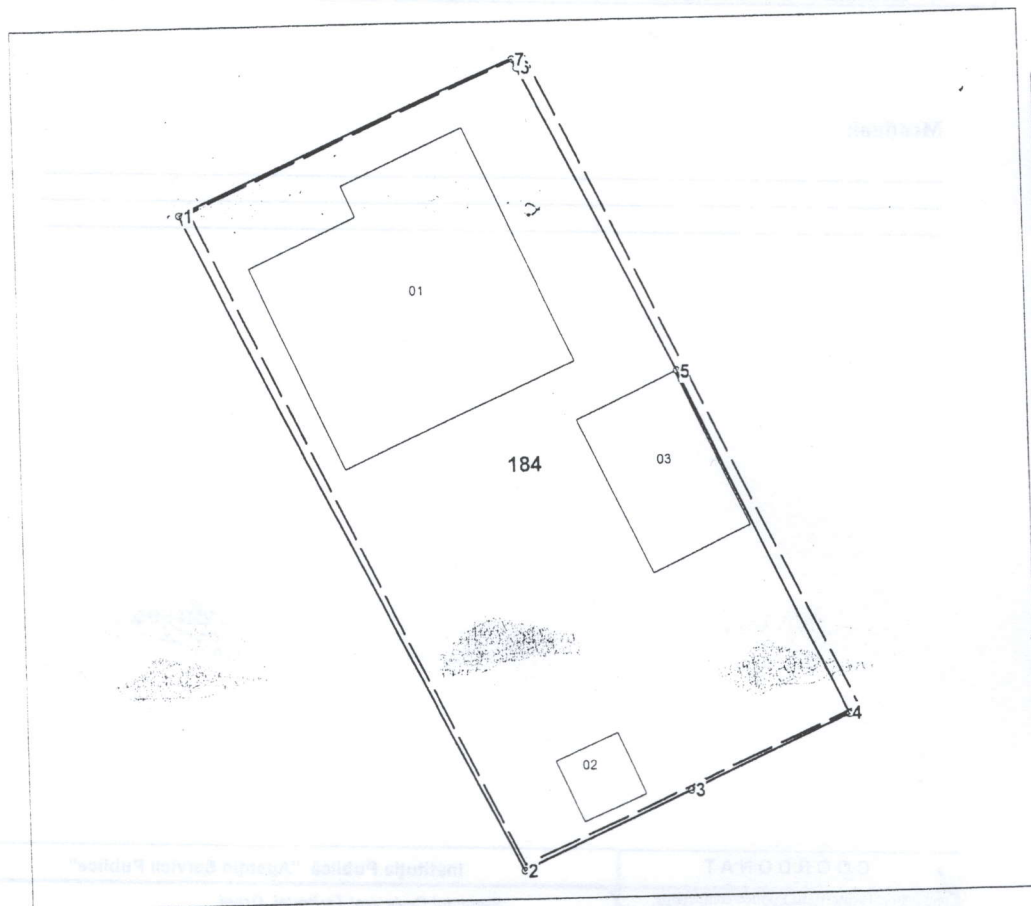

Amplasamentul bunului



184 - numarul cadastral al terenului
01 - numarul cadastral al cladirii

Caracteristicile tehnice ale bunului imobil

Numar_cadastral	Tipul_bunului	Suprafata	Destinatia	Mod_de_folosinta
6401213.184	Teren	0.0467 ha	Pentru construcții	Pentru construcții
6401213.184.01	construcție	104.4 m.p.		Casa de locuit individuala
6401213.184.02	construcție	7.8 m.p.		Construcție accesorie (accesorie)
6401213.184.03	construcție	32.3 m.p.		Construcție accesorie (accesorie)



Hotarul terenului cu suprafața de $S=0,0468$ ha conform :
Legea privind terenurile proprietate publică și delimitarea lor nr.981-XIV din 11.05.2000,

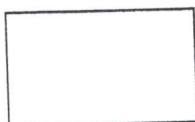

Hotarul terenului conform măsurărilor efectuate
în cadrul actualizării planului cadastral/geometric cu suprafața de $S=0,0467$ ha.

Secretar al Consiliului municipal Orhei

Secretar al Consiliului mun. Orhei
COPIA CORESPUNDE ORIGINALULUI
31 decembrie 2019
semnătura *[Signature]*

Ala BURACOVSKI

Parametrii hotarului vezi verso

Numărul cadastral: 6401213.184
 Catalogul de coordonate și parametrii hotarului.

Punct	X	Y	Tipul_punct	Hotar	Distanța	Tipul_hotar
1	233 988,9630	249 488,5732	general	1-2	30,70	general
2	234 002,5510	249 461,0450	general	2-3	7,70	general
3	234 009,5578	249 464,2378	general	3-4	7,33	general
4	234 016,2310	249 467,2786	general	4-5	16,01	general
5	234 009,4270	249 481,7700	general	5-6	14,09	general
6	234 003,1400	249 494,3850	general	6-7	0,43	general
7	234 002,9602	249 494,7764	general	7-1	15,31	general

Mențiuni:

COORDONAT		Instituția Publică "Agenția Servicii Publice"	
Conducătorul Autorității Publice competente Primăria mun. Orhei		Serviciul Cadastral Teritorial Orhei	
Reprezentantul Autorității Publice competente Inginerul cadastral al Primăriei mun. Orhei Gudima Feodora		Conducător / Verificat	Stăvilă Nicolae <small>(nume, prenume)</small>
Titularul de drepturi Primăria mun. Orhei		Executant	Tihon Sergiu <small>(nume, prenume)</small>
Data elaborării: 14.10.2019 <small>(data inspectării în teren)</small>		Sistem de coordonate: MoldRef99	Scara: 1: 300