



DECIZIE

27.12.2019

12.7.1

nr. _____

mun. Orhei

Cu privire la declararea terenului
proprietate publică domeniul privat

În temeiul art.465, 500, 509-510 din Codul Civil al Republicii Moldova; art.10, 118-126 al Codului Administrativ; art.3(2), 14(1), (2) lit.b) și (3), 20, 74(4), 76(1) ale Legii privind administrația publică locală nr.436-XVI din 28.12.2006; art.4 lit.g) al Legii privind descentralizarea administrativă nr.435 din 28.12.2006; art.5, 28 ale Legii cadastrului bunurilor imobile nr.1543 din 25.02.1998; art.9(1), (2), art.9(3) lit. a) ale Legii privind administrarea și deetatzarea proprietății publice nr.121 din 04.05.2007; art.8-13,15 ale Legii privind transparența în procesul decizional nr.239 din 13.11.2008; Legea privind delimitarea proprietății publice nr.29 din 05.04.2018,

CONSILIUL MUNICIPAL ORHEI DECIDE:

1. Se aprobă suprafața de 0,0653 ha și hotarele terenului situat în str. Sfînta Ana 31, conform planului geometric din data 18.01.2018, elaborat la scara 1: 500, numărul cadastral 6401410406 coordonat de primar (se anexează).
2. Se declară proprietate publică domeniul privat al unității administrativ teritoriale Orhei, teren cu destinația pentru construcții, situat în str. Sfînta Ana 31, numărul cadastral 6401410406, cu suprafața de 0,0653 ha.
3. Prezenta decizie servește drept temei pentru înregistrarea și/sau modificarea înscrisurilor în Registrul bunurilor imobile a Serviciului Cadastral Teritorial Orhei.
4. Sursa de acoperire a cheltuielilor pentru înregistrarea bunului imobil se determină din contul alocațiilor bugetare planificate în anul 2019 pentru lucrările ce țin de activitatea serviciului funciar.
5. Prezenta decizie intră în vigoare la data includerii acesteia în Registrul de stat al actelor locale și poate fi atacată la Judecătoria mun. Orhei termen 30 zile din data comunicării beneficiarului.
6. Controlul asupra executării prezentei decizii revine viceprimarului de ramură conform domeniului de competență.

Președintele ședinței
Semnat la data de

27.12.2019

Contrasemnat:
Secretar al
Consiliului municipal Orhei

[Signature]



[Signature]
Evgheni PISOV

Ala BURACOVSKI

PLANUL GEOMETRIC



Anexa la decizia
nr. 12.7.1 din 27.12.2019

Numărul cadastral 6401410.406

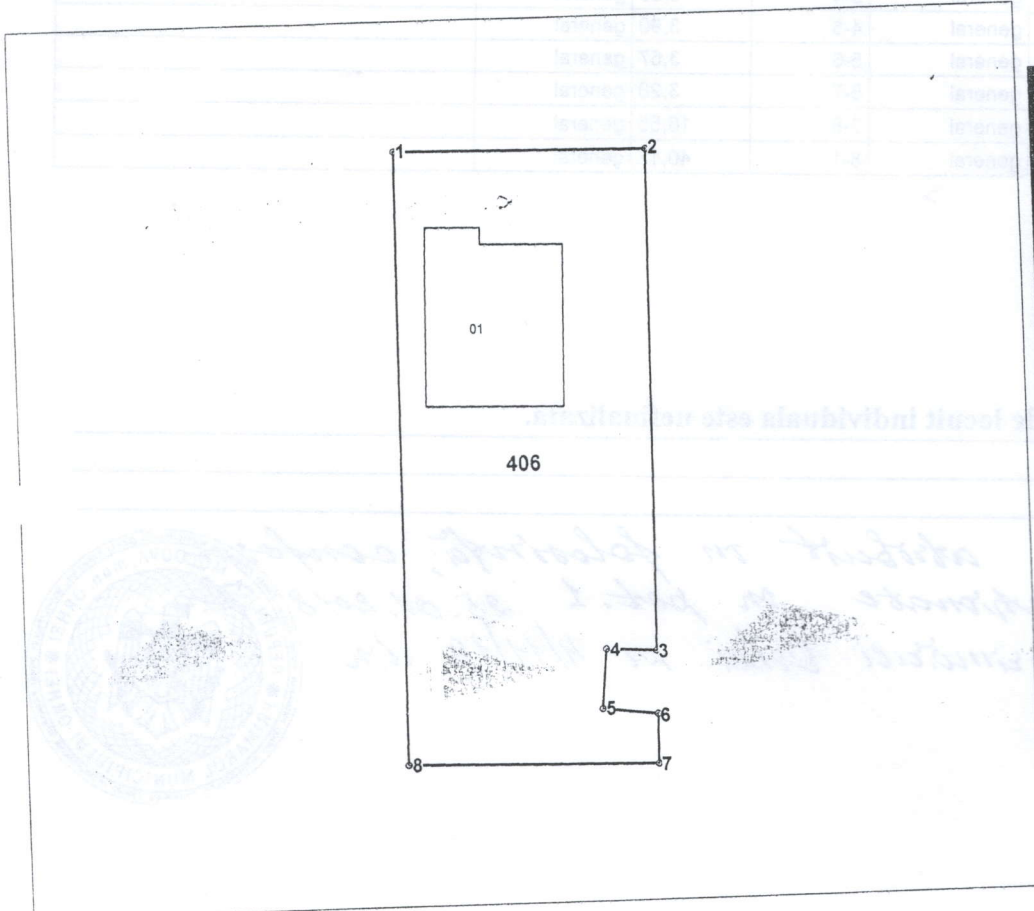

Amplasamentul bunului

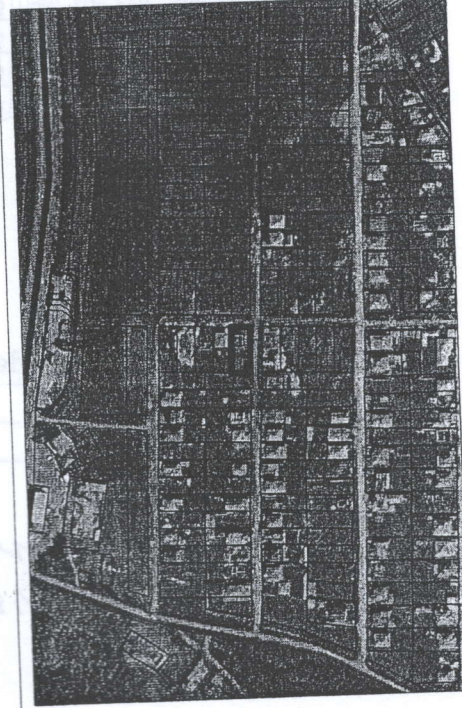

406 - numarul cadastral al terenului
01 - numarul cadastral al cladirii

Caracteristicile tehnice ale bunului imobil

Numar_cadastral	Tipul_bunului	Suprafata	Destinatia	Mod_de_folosinta
6401410.406	Teren	0.0653 ha	Pentru construcții	Pentru construcții
6401410.406.01	construcție	100.5 m.p.		Casa de locuit individuala

Secretar al Consiliului municipal Orhei

Secretar al Consiliului mun. Orhei
COPIA CORESPUNDE ORIGINALULUI
31 decembrie 20
semnatura

Ala BURACOVSKI

Numărul cadastral: 6401410.406
 Catalogul de coordonate si parametrii hotarului.

Punct	X_	Y_	Tipul_punct	Hotar	Distanta	Tipul_hotar	Adiacenti
1	231 049,7618	244 540,5826	general	1-2	16,66	general	
2	231 066,4210	244 540,3050	general	2-3	32,80	general	
3	231 066,0736	244 507,5052	general	3-4	3,35	general	
4	231 062,7310	244 507,6850	general	4-5	3,90	general	
5	231 062,3830	244 503,7960	general	5-6	3,67	general	
6	231 066,0298	244 503,3712	general	6-7	3,28	general	
7	231 065,9950	244 500,0922	general	7-8	16,55	general	
8	231 049,4492	244 500,4616	general	8-1	40,12	general	

Mențiuni:

Construcția "01" casa de locuit individuala este nefinalizata.

Terenul este atribuit in folosinta, conform actelor mentionate in pct. 1 25.01.2018 al deciziei primarului Orhei nr. 4/11/19 din 08.04.1993.



COORDONAT		I.P. "AGENCIA SERVICII PUBLICE"	
Conducătorul Autorității Publice		SERVICIUL CADASTRAL TERITORIAL ORHEI	
Ilan Sor	Orhei, mun. Orhei		
Reprezentantul Autorității Publice	Orhei / Verificat	(semnatura, ștampila)	Stavila N. (numele, prenumele)
Gudima Feodora	Executant	(semnatura)	Condrea D. (numele, prenumele)
Titularul de drepturi Vasilica Surde 1/2 Vasilica Anjele 1/2 conform hotărârii de judecată din din 24.10.2019	Data elaborării: 18-01-2018 (data inspecției în teren)	Sistem de coordonare: MoldRef99	Scara: 1:500