

Republica Moldova

CONSILIUL
MUNICIPAL ORHEI



Республика Молдова

СОВЕТ
МУНИЦИПИЯ ОРХЕЙ

DECIZIE

27.12.2019

12.7.4

nr. _____

mun. Orhei

Cu privire la declararea terenului
proprietate publică domeniul privat

În temeiul art.465, 500, 509-510 din Codul Civil; art.10, 118-126 al Codului Administrativ; art.3(2), 14(1), (2) lit.b), (3), 20, 74(4), 76(1) ale Legii privind administrația publică locală nr.436-XVI din 28.12.2006; art.4 lit.(g) al Legii privind descentralizarea administrativă nr.435 din 28.12.2006; art.5, 28 ale Legii cadastrului bunurilor imobile nr.1543 din 25.02.1998; art.9(1), (2), art.9(3) lit.a) ale Legii privind administrarea și deetatizarea proprietății publice nr.121 din 04.05.2007; art.8-13, 15 ale Legii privind transparența în procesul decizional nr.239 din 13.11.2008; Legea privind delimitarea proprietății publice nr.29 din 05.04.2018,

CONSILIUL MUNICIPAL ORHEI DECIDE:

1. Se aprobă suprafața de 0,0814 ha și hotarele terenului situat în str. Tineretului 8, conform planului geometric din data 11.09.2019, elaborat la scara 1: 500, numărul cadastral 6401407147 coordonat de primar (se anexează).
2. Se declară proprietate publică domeniul privat al unității administrativ teritoriale Orhei, teren cu destinația pentru construcții, situat în str. Tineretului 8, numărul cadastral 6401407147, cu suprafața de 0,0814 ha.
3. Prezenta decizie servește drept temei pentru înregistrarea și/sau modificarea înscrisurilor în Registrul bunurilor imobile a Serviciului Cadastral Teritorial Orhei.
4. Sursa de acoperire a cheltuielilor pentru înregistrarea bunului imobil se determină din contul alocațiilor bugetare planificate în anul 2019 pentru lucrările ce țin de activitatea serviciului funciar.
5. Prezenta decizie intră în vigoare la data includerii acesteia în Registrul de stat al actelor locale și poate fi atacată la Judecătoria mun. Orhei termen 30 zile din data comunicării beneficiarului.
6. Controlul asupra executării prezentei decizii revine viceprimarului de ramură conform domeniului de competență.

Președintele ședinței

Semnat la data de

31.12.2019



Contrasemnat:

Secretar al

Consiliului municipal Orhei

Evgheni PISOV

Ala BURACOVSKI

PLANUL GEOMETRIC



Anexa la decizia
nr. 12.7.4 din 27.12.2019

Numărul cadastral 6401407.147

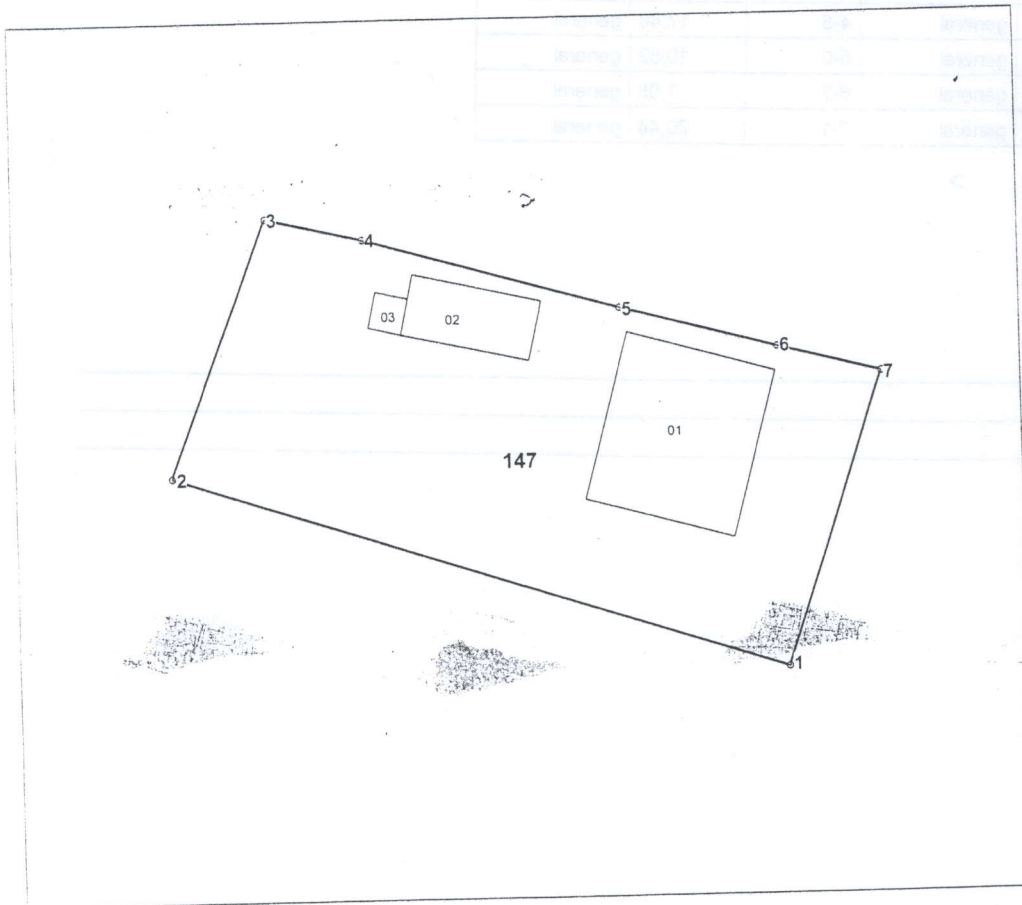

Amplasamentul bunului

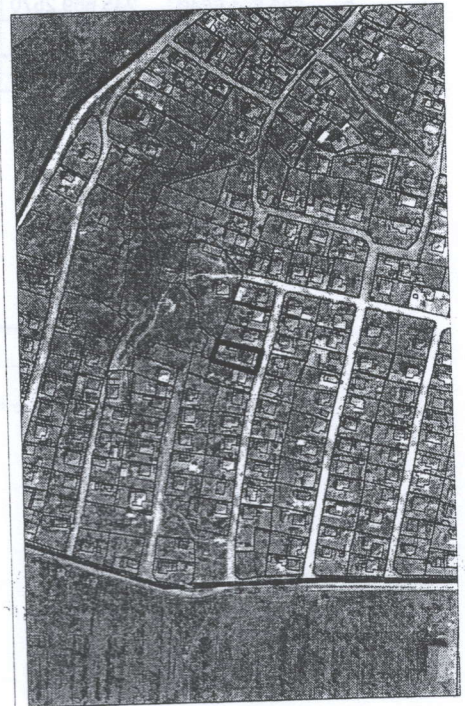

147 - numărul cadastral al terenului
01 - numărul cadastral al clădirii

Caracteristicile tehnice ale bunului imobil

Numar_cadastral	Tipul_bunului	Suprafata	Destinatia	Mod_de_folosinta
6401407.147	Teren	0.0814 ha	Pentru construcții	Pentru construcții
6401407.147.01	construcție	115.1 m.p.		Casa de locuit individuala
6401407.147.02	construcție	34.4 m.p.		Construcție accesorie (bucatarie de vara)
6401407.147.03	construcție	5.3 m.p.		Construcție accesorie (sarai)

I.P. "AGENȚIA SERVICIILOR PUBLICE"
Serviciul cadastral teritorial ORHEI
RECEPȚIONAT
Data 01-10-2019
Inginer cadastral [Signature]
Semnatura [Signature]

Secretar al Consiliului mun. Orhei
COPIA CORESPUNDE ORIGINALULUI
31 decembrie 2019
semnatura [Signature]

Secretar al Consiliului municipal Orhei

Ala BURACOVSKI

Numărul cadastral: 6401407.147

Catalogul de coordonate si parametrii hotarului.

Punct	X_	Y_	Tipul_punct	Hotar	Distanta	Tipul_hotar
1	230.702,5050	245.635,3350	general	1-2	42,67	general
2	230.661,9350	245.648,5410	general	2-3	18,09	general
3	230.668,4940	245.665,4020	general	3-4	6,51	general
4	230.674,8350	245.663,9180	general	4-5	17,46	general
5	230.691,6640	245.659,2570	general	5-6	10,82	general
6	230.702,1250	245.656,4770	general	6-7	7,08	general
7	230.708,9880	245.654,7390	general	7-1	20,46	general

Mențiuni:

Tipul de teren	Destinația	Suprafața	Valoarea	Clasa	Clasa de teren	Clasa de teren	Clasa de teren

COORDONAT		Instituția Publică "Agenția Servicii Publice"	
Conducătorul Autorității Publice competente		Serviciul Cadastral Teritorial Orhei	
D. Memoraș		r-nul Orhei, mun. Orhei, str. Tineretului nr. 8	
Reprezentanții Autorității Publice competente	Conducător / Verificat	(semnătură și stampila)	N.Stavila (numele, prenumele)
F. Gudina	Executant	(semnătură)	I.Bunici (numele, prenumele)
Titularul de drepturi	Data elaborării:	Sistem de coordonate:	Scara:
Primaria mun. Orhei	11.09.2019 (data inspecției în teren)	MoldRef99	1:500